



Progettisti incaricati
 dott. ing. Fabrizio Sisti
 via C. Battistini, 46 - 27019 Stranella (PV)
 dott. arch. Cristiano Alberti
 via G. Mazzini, 40 - 27050 Casal Gerola (PV)
Collaboratori
 Pianificazione urbanistica
 dott. ing. Viola Cappellati
 Valutazione Ambientale Strategica
 N.S.A. Nuova Qualità Ambientale s.r.l.
Componente geologica e sismica
 dott. geol. Daniele Calvi

Presidente dell'Unione
 Paolo Fasani

Responsabile del servizio per l'edilizia e l'urbanistica
 Paolo Fasani

Segretario dell'Unione
 dott.ssa Elena Vercesi

Tavola DP 13
SINTESI DELLE PREVISIONI DI PIANO
 Modificata a seguito accoglimento osservazioni

scala 1:5'000

novembre 2009

LEGENDA

- | | |
|--|--|
| <p>TESSUTI CONSOLIDATI NORMATI DAL PIANO DELLE REGOLE</p> <ul style="list-style-type: none"> Tessuto storico - TS Tessuto urbano consolidato multifunzionale prevalentemente residenziale - TCR Tessuto urbano consolidato prevalentemente produttivo - TCRP Tessuto urbano consolidato prevalentemente commerciale e ricettivo - TCC <p>AREE DESTINATE ALL'AGRICOLTURA ED AREE DI VALORE PAESAGGISTICO AMBIENTALE ED ECOLOGICO</p> <ul style="list-style-type: none"> Tessuto agricolo - TA Tessuto agricolo di rispetto dell'abitato Tessuto agricolo di consolidamento delle attività agricole e dei caratteri connotativi Tessuto agricolo di consolidamento del carattere naturalistico - TAN Tessuto agricolo per attività agrituristiche <p>TESSUTI DI PUBBLICA UTILITA' NORMATI DAL PIANO DEI SERVIZI</p> <ul style="list-style-type: none"> Area adibita a servizi ed impianti tecnologici <p>VINCOLI OPERANTI SUL TERRITORIO</p> <ul style="list-style-type: none"> Limite della fascia di 150 m corsi d'acqua vincolo Limite fascia "B" PAI Limite fascia "C" PAI Sito di interesse archeologico Area di critica e di riavvicinamento Limite di rispetto cimiteriale Limite rete NATURA 2000 Piano di Assetto Idrografico (PAI) "A" Limite PLUS fiume Po | <p>AMBITI DI TRASFORMAZIONE NORMATI DAL DOCUMENTO DI PIANO</p> <ul style="list-style-type: none"> Ambito di trasformazione prevalentemente residenziale - ATR Ambito di trasformazione prevalentemente produttiva - ATP Ambito di trasformazione prevalentemente commerciale - ATC <p>AMBITI PER LA VIABILITA'</p> <ul style="list-style-type: none"> Viabilità esistente Viabilità di progetto Viabilità di progetto strategica Percorsi ciclo-pedonali esistenti Percorsi ciclo-pedonali in progetto Limite di rispetto stradale Ambito per gli impianti di distribuzione del carburante <p>AMBITI NON SOGGETTI A TRASFORMAZIONE</p> <ul style="list-style-type: none"> Ambito ricompreso in classe "A" di fertilità pedologica (fattoriali con gravi limitazioni) Fascia di rispetto ineditabili del reticolo storico minore Ambiti a verde privato, perurbano e di mitigazione ambientale Ambito bosco Perimetro del territorio dell'Unione |
|--|--|

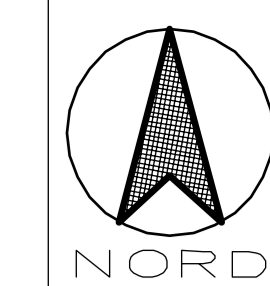
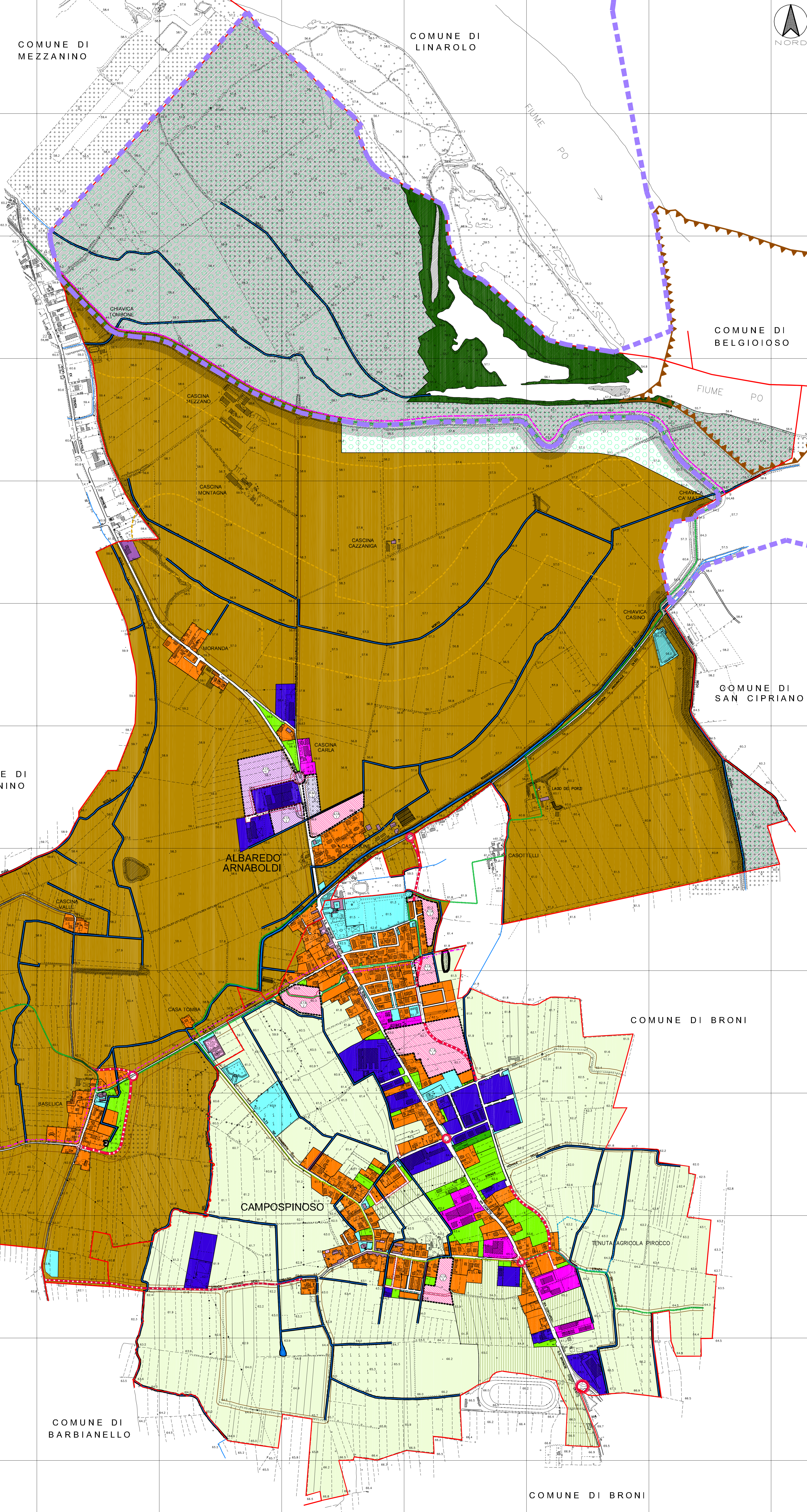

E=15'000

E=15'000